

学校だより

第1号

<http://yougo.e.chiba-u.jp>

玄鳥至（つばめきたる）

今年も桜の花びらと共に、小学部、中学部、高等部にそれぞれ新しい仲間を迎えて、新しい1年がはじまりました。入学、進級おめでとうございます。



校長 細川かおり

さてもうすぐ平成が終わりますが、この平成の30年余りは特別支援教育にとっては大変革の時代だったと思います。特殊教育から特別支援教育に変わり、共生社会の実現にむけたインクルーシブ教育システムの構築のための施策が展開され、障害者権利条約も158番目の国として批准されました。教育制度、福祉的制度や働くことに関する制度も大きく変わり、私など今はどうなっているの？とついていけないほどです。平成が始まったとき、30年後にこのようになっているとは全く想像できませんでした。先人たちの気の遠くなるような小さな一歩の積み重ねが、この大変革を創ったのだと思います。

さて新たな元号の時代は、どのような時代になるでしょうか。共に生きる社会の実現への取り組みや、これからくる新しい時代を児童生徒が豊かに生き抜く力を育んでいくことが責務と思っています。そのために毎日の学校生活を、子どもたち一人一人が、自分から意欲的に授業や生活に取り組み、今日に満足し明日を楽しみに待つ充実したものとして創っていきたいと思います。

今年度も、昨年に引き続き学校で取り組んできた事柄につきましては充実させていくと共に、地震災害への対応の充実、改修に伴う安全への配慮や環境整備、地域や大学の資源の利用や貢献、連携にも取り組んでいきたいと考えております。

保護者の皆様には、今年度も本校の教育にご理解、ご協力頂きたくお願い致します。



小学部

4 / 8 ~ 4 / 26 の予定



日	8	9	10	11	12	15	16	17	18	19	20	23	24	25	26	
曜日	月	火	水	木	金	月	火	水	木	金	土	火	水	木	金	
	登校					登校					登校					
9:00	9:20~	朝の会	着替え・係活動			着替え・係活動					朝の会	着替え・係活動				
9:30	10:00	~10:20	朝の会			~10:15	朝の会			生活単元学習	朝の会			~11:15		
9:50	始業式	入学式	学級	1000~	おは広	全校朝会	おは広	1000~1200	おはよう広場		元学習	おはよう広場			運動能力	
10:30	学級	学級	帰りの会	新入生	生活単元学習	生活単元学習		発育測定	視力・聴力	生活単元学習	踏鞴集会	生活単元学習			テスト / 学級	
	11:00 下校										11:00 下校					
11:45	給食準備					給食準備					給食準備					
12:00	給食・昼休み					給食・昼休み					給食・昼休み					
13:00	チャレンジタイム					チャレンジ	歯科検診	チャレンジ	耳鼻科検診	心電図	チャレンジタイム					
13:30	着替え・帰りの会					着替え・帰りの会					着替え・帰りの会					
14:00	下校					下校					下校					

高学年学級二午後の生活 ※網掛け部分は上記の低学年・中学年と同じ日課となります。

13:00						歯科検診						耳鼻科検診					
13:30						チャレンジタイム						チャレンジタイム					
14:00											チャレンジタイム						
14:30											眼科検診						
15:00						着替え・帰りの会						着替え					
											下校						

お知らせとお願い

○4月の予定

- ・4月 8日(月) 始業式(11:00下校)
- ・ 9日(火) 入学式(11:00下校)
- ・ 10日(水) 11:00下校
- ・ 11日(木) ~12日(金) 高学年14:00下校
- ・ 15日(月) 全校朝会、4月誕生会
- ・ 20日(土) 授業参観(11:00下校)
- ・ 22日(月) 振替休日
- ・ 26日(金) 運動能力テスト9:30~11:15、
進路保護者会10:00~12:00(会議室)

- 【各種検診】
- ・16日(火) 歯科検診
 - ・17日(水) 発育測定、
視力・聴力検査
 - ・18日(木) 耳鼻科検診
 - ・19日(金) 心電図検査
※1、4年生のみ
 - ・25日(木) 眼科検診

○11日(木) 10:00~小学部で新入生歓迎会を行います。在校生は新入生を温かく迎え入れ、新入生との親睦を深められる場としたいと思います。内容は、小学部お馴染みの「マイムマイム」やファンの多い「玉入れ」、また、運動会の紅白分けに向けたリレーをします。最後には集合写真で締めくくる予定です。

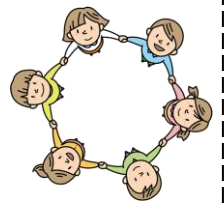

○各種検診の詳細については、後日お配りする「定期健康診断予定表」でご確認ください。

新入生のみなさん、ようこそ、小学部へ!

この度、3人の男の子が小学部に仲間入りしました!

くん
くん
くん

次号で新入生の紹介コーナーを設けます。お楽しみに♪

新学期がいよいよ始まります！

ご入学、ご進級おめでとうございます。新元号も発表され、新たな気持ちで新学期を迎えたことと思います。4月の学級単元の紹介をします。行事や天候などにより、活動内容が変わる場合がありますが、ご了承ください。20日（土）の授業参観では、是非、活動の様子をご覧ください。

	単元名	期間中の活動内容
低	いろいろなことをやってみよう☆低学年探検隊！	2年生が1年生をリードしながら学校を探検！手遊びやミニ遊び場で、一人一人の「やってみたい」を引き出します♪
中	なかよくつくろう！中学年	「なかよく」を合言葉に掲示物を作ったり、プランターで植物を育てたり…クラスづくりを通して6人の絆を深めます ♻️
高	クラスで野菜を育てよう	体力自慢の！？高学年にふさわしく、一輪車、スコップを使って畑づくりを頑張ります！美味しく育つといいな～♪

職 員 の 自 己 紹 介

8人一致団結して小学部を盛り上げていきます！一年間、どうぞよろしくお願いいたします。

低 学 年	○菅 悠彦（すが ゆきひこ） 今年も低学年でお世話になります！毎日がドキドキわくわく☆笑顔いっぱい！元気もりもりなクラスを目指します！よろしくお願いします ☺	
	○土屋 貴弘（つちや たかひろ） 初めまして ☺富里特別支援学校から来ました！みんなと一緒に勉強するのが楽しみです。元気いっぱいに頑張ります。よろしくお願いします！	
	○宮久保 月子（みやくぼ つきこ） 初めまして！学校の先生1年生です。一緒に楽しい毎日ができるよう、みんなに負けない元気と笑顔で頑張ります♪よろしくお願いします ♡	
中 学 年	○上原 優太（うえはら ゆうた） 今年も中学年の担任です。今年はジャージ同様真っ白い気持ちで臨みます。僕というキャンパスに子どもたちの色をたくさん塗ってもらいたいと思います。よろしくお願いします。	
	○齋藤 しおり（さいとう しおり） 高学年から中学年にお引越です。ドレスコードは白！かわいい♡子ども達の色に染まりながら、ステキな色のクラスをつくりたいと思います♪今年も、よろしくお願い致します ☺	
高 学 年	○菅原 宏樹（すがわら ひろき） なんと、今年度も、また！引き続き小学部高学年にいます。新たに迎えた愉快的な仲間とともに、クラス仲良く、一緒に成長していきたいです。よろしくお願いします。	
	○田村 明花（たむら さやか） はやく仲良くなりたいなあ♡6年生！今年ものびのび&にこにこでいこうね♡5年生！みんなと一緒に、どんな楽しいことをしようかな・・・♪よろしくお願い致します！	
主 事	○名取 幸恵（なとり さちえ） 小学部3年目となりました。かわいい、かわいい子ども達と一緒に過ごせることをとても嬉しく思います(*▽)♪“若さ弾ける小学部”“愉快的小学部”そんな小学部を「縁の下の力持ち」として、しっかり支えていきます！よろしくお願い致します★	

中学部

<31. 4. 8~31. 4. 20>

日にち	4/8	9	10	11	12	15	16	17	18	19	20		
曜日	月	火	水	木	金	月	火	水	木	金	土		
	登 校					登 校							
9:00	日常生活の指導・朝の学習					日常生活の指導・朝の学習							
9:20	朝の会					朝の会							
9:30	始業式	入学式	学級活動	朝の運動		全校朝会	朝の運動			作業学習			
10:00				学級活動	新入生歓迎会	作業学習				9:30~10:30			
11:00	下校	下校	下校							下校			
12:00	11:00下校			給食・昼休み		給食・昼休み				11:00下校			
13:00				学級活動		学級活動	学級活動						
13:50				帰りの会		活動	スポーツ	帰りの会	スポーツ				
14:30				14:00下校		帰りの会		14:00				帰りの会	
15:00						下校		下校				下校	

※15 養育・視力聴力 ※16 歯科 ※18 耳鼻科 ※19 心電図

<31. 4. 22~4. 26>

日にち	22	23	24	25	26	
曜日	月	火	水	木	金	
	登 校					
9:00	日常生活の指導・朝の学習					
9:20	朝の会					
9:30	振替休業			朝の運動		運動
10:00				作業学習		能力
11:00						検査
12:00				給食・昼休み		
13:00	グループ学習			発見		
13:50	スポーツ			タイム		
14:30	清掃・着替え・帰りの会					
15:00	下校					

※25 眼科

~お知らせとお願い~

- ・9日(火)は入学式となります。
○ さん
- さん
- さん
- さん
ご入学、おめでとうございます。
- ・12日(金)は学部で新入生の
歓迎集会を行います。保護者の
みなさまもご都合がございましたら、
ご参観ください。

～今年度の中学部 職員紹介～

今年度の中学部は12名の生徒と6名の職員でスタートです！！チームワーク良く、日々楽しく過ごしていきたいと思います。どうぞ、よろしくお願い致します。

<1年生>

○丹野 祐介（たんの ゆうすけ）写真左

附属6年目にしていよいよ進学！学校一☆楽しいクラスを目指し、全校の真ん中の学年から、学校を盛り上げていきましょうね！元気に！楽しく！かつ丁寧に！頑張ります（＾＾）♪

○熊谷 亜由未（くまがい あゆみ）写真右

附属2年目になりました。今年度も中学部の仲間と色々なことにチャレンジしたいと思います！
よろしくお願い致します。



<2年生>

○大島 貴典（おおしま たかのり）写真左

附属3年目になりました。2年生になったみんなと一緒に、フレッシュな気持ちで新たなことに挑戦していきたいと思います！

○高橋 良育（たかはし りょうすけ）写真右

附属2年目になりました。体を動かして活動することが大好きです！今年も、楽しく・明るく・しっかりと！を目指して頑張ります。
一年間、どうぞよろしくお願い致します。



<3年生>

○福田 智香子（ふくだ ちかこ）写真右

附属4年目です。5人のみんなと一緒に3年生に進級でき嬉しいです＾＾

今年も元気にいきましょう。よろしくお願い致します。

○安田 貴（やすだ たかし）写真左

附属4年目になりました。そろそろベテラン…！？いや、まだまだ！！積極的に行動し、さらなるパワーアップを目指します！





平成31年度 高等部はじまります！

日	8	9	10	11	12	15	16	17	18	19	20	23	24	25	26
曜日	月	火	水	木	金	月	火	水	木	金	土	火	水	木	金
9:00	登校・着替え					登校・着替え					登校・着替え				
	学級	学級	個別課題・SHR			個別課題学習・SHR					個別課題学習・SHR				
9:30	始業式	入学式	片付	朝の運動	全校朝会	朝の運動			作業学習	朝の運動			体力運動能力調査		
10:00														学級	学級
11:00	11:00下校			給食 昼休み	給食・昼休み					スポーツ (中高合同種目)					
12:00													学級	学部 歓迎 会	歯科 検診 ・ 美術 発表 会
13:00				SHR	清・着・SHR	清・着・SHR									
13:45				14:00下校	15:00下校	15:00下校	15:00下校	15:00下校	15:00下校	15:00下校	15:00下校	15:00下校	15:00下校		
14:00				14:00下校			清・着・SHR			清・着・SHR			清掃・着替え・SHR		
14:30	14:00下校			清・着・SHR			清・着・SHR			清掃・着替え・SHR					
15:00	14:00下校			15:00下校			15:00下校			15:00下校					
15:30	14:00下校			15:00下校			15:00下校			15:00下校					

○お知らせとお願い

○平成31年度高等部入学生の7名です。おめでとうございます。

さん
さん
さん
さん

さん
さん
さん

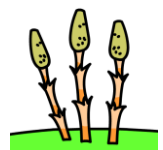

○11日(木)から、「朝の運動」と「給食」が始まります。運動用の外靴や汗をかいたときの着替え、歯磨きセットのご用意をお願いします。

○11日(木)から、各種検診があります。待ち時間は学級で過ごし、新年度の掲示物などを作成する予定です。検診に向けて不安なことなどありましたら、担任までお知らせください。

10日(水)までは11時下校、11日(木)・12日(金)・17日(水)は、14時下校です。

25日(木)に尿検査の一次提出があります(全学年)。

1年生は、19日(金)心電図検査13時～、24日(水)胸部X線検査14時～があります。

○作業学習の開始について

2・3年生には11日(木)の午後、所属を伝え、12日(金)から開始予定です。

1年生は、15日(月)と16日(火)に作業の体験を行い、本人や保護者の方の意向を加味して検討し、決定します。汚れてもよい服装(長袖上下)を持たせてください。

○15日(月)は、高等部歓迎会があります。みんなでレクもしますので、お楽しみに！

○4月15日までに、そうきん2枚、ティッシュ2箱などの用意をお願いします。(全学年)

高等部 職員紹介

今年も高等部生徒24名とともに、教師10名の力を結集してがんばりたいと思います。

<p>1年生</p>	<p>☆櫻井 圭子 (さくらいけいこ) 今年も高等部のみなさんと元気に笑顔で活動に取り組んでいきたいです。チャレンジ精神を大切に、頑張っていきましょう!!</p> <p>☆日暮 剛史 (ひぐらしつよし) みなさんと明るく楽しい学校生活を送りたいと思っています。そのために、1年間、健康でいることが大切です。風邪をひくことなく、笑顔で皆さんと過ごせるように頑張ります。</p> <p>☆佐久間智大 (さくまともひろ) 4年目になりました。学部が変わっても、ミスター新入生は継続。フレッシュな一年生とともに、新たな気持ちでがんばります。よろしくお願いします。</p>	 <p>左から日暮、櫻井、佐久間</p>
<p>2年生</p>	<p>☆石田 哲也 (いしだてつや) 7年目になりました。「まだいるのー？」って後ろ指ささないでくださいね。学級目標は「一步一步着実に」です。よろしくお願いします。</p> <p>☆畝本 実咲 (うねもとみさき) つくし特別支援学校から来ました。みんなと勉強に運動と一緒に頑張りたいと思います。一年間、よろしくお願いします。</p> <p>☆伊原 水緒 (いはらみお) 育児休暇をいただいていた。男2人の母で、趣味はガーデニング!と言いたいところですが、この冬、庭のハツカダイコンが枯れました。農耕班がんばります!!</p>	 <p>左から畝本、石田、伊原</p>
<p>3年生 学部付き</p>	<p>☆新妻翔太郎 (にいつましょうたろう) このクラスの担任になり、まさかの3年目突入! 学校生活ラスト1年! たくさんの思い出をみんなで作っていきましょうね!</p> <p>☆小林 寛子 (こばやしひろこ) こんにちは。4月に着任しました小林と申します。みなさんと一緒に活動するのがとても楽しみです。どうぞよろしくお願いします。</p> <p>☆佐々木大輔 (ささきだいすけ) 「ミスター卒業学年!」5年連続継続中です。進路指導主事も継続します。楽しく充実した1年になるよう、がんばります!</p> <p>☆林 瑛良 (はやしあきらみ) はじめまして。3月に大学院を修了したばかりで不安な気持ちもありますが、それ以上にみんなとのこれからの日々ワクワクしています。1年間よろしくお願いします。</p>	 <p>左から、新妻、小林、林、佐々木</p>
<p>学部主事</p>	<p>☆佐久間智大 (さくまともひろ) くしくも、私が附属に来たときの中学部1、2、3年生が高等部1、2、3年生となるこの年にまさかの展開! なんと、高等部にきてしまいました。これもなにかの縁でしょうか。特に新2、3年生諸君! 新しい友達を加え、どれだけ成長したのか、この目で確かめさせていただきます。モットーは「与えられた場所で全力をつくせ!」です。一年間よろしくお願いします。</p>	

4月の行事予定

日	曜	主な行事予定	日	曜	主な行事予定
8	月	着任式・始業式 11時下校	20	土	授業参観 PTA総会
9	火	入学式 11時下校			PTA 歓送迎会
10	水	11時下校 西門運用開始	21	日	
11	木	(小) 新入生歓迎会 14時下校 給食開始 (高) 発育測定・視力聴力検査	22	月	振替休業日
12	金	14時下校 (中) 新入生歓迎会	23	火	
13	土		24	水	胸部X線検査 高1
14	日		25	木	尿検査 ぎょう虫検査小1任意 眼科検診
15	月	全校朝会 4月誕生会 (中) 発育測定・視力聴力検査 (高) 新入生歓迎会	26	金	体力・運動能力調査9:30~ 進路保護者会10:00~
16	火	歯科検診	27	土	振替休業日
17	水	(小) 発育測定・視力聴力検査	28	日	
18	木	耳鼻科検診	29	月	(祝) 昭和の日
19	金	心電図検査 小1・4、中1、高1	30	火	(祝) 退位の日

※予定のため変更になることもあります。学級便り等でご確認ください。

本校が大切にすること

- ・子ども主体の学校生活づくり
- ・教師と子どもがともに活動し「感じ合い、わかり合い、支え合う」学校

「今日に満足し、明日を楽しみに待つ学校生活」

～職員一同全力で取り組みます～

今年度の教職員を紹介します！

校 長	細 川 か お り			
副 校 長	横 山 健 司			
教務主任	野 村 知 宏			
小学部	主事・副主事	名取 幸恵 (副) 菅原 宏樹		
	低学年	菅 悠彦	土屋 貴弘	宮久保月子
	中学年	上原 優太	齋藤しおり	
	高学年	菅原 宏樹	田村 明花	
中学部	主事・副主事	高橋 良育 (副) 福田智香子		
	1 年	丹野 祐介	熊谷亜由未	
	2 年	大島 貴典	高橋 良育	
	3 年	福田智香子	安田 貴	
高等部	主事・副主事	佐久間智大 (副) 佐々木大輔		
	1 年	櫻井 圭子	佐久間智大	日暮 剛史
	2 年	石田 哲也	畝本 実咲	伊原 水緒
	3 年	新妻翔太郎	小林 寛子	佐々木大輔 林 瑛良
保 健 室 事 務 室 給 食 室 用 務		小野田 桂子	教務付き	山崎 裕之 長沼 健悟
		後藤 雅彦	森田美由紀	和田 剛
		植村 浩美	及川 記子	梅本 裕美
		増田 栄次	浅川 昇	

